



Al Dirigente Scolastico del
Liceo Classico "D'AZEGLIO" - TORINO

Il/la sottoscritto/a _____

frequentante la classe 3^a Media presso la S.M. _____ di _____

chiede

alla S.V. di essere iscritto/a alla classe **prima** di codesto Istituto per l'anno scolastico 2010/11.

Dichiara che la **prima lingua** straniera studiata è _____
e che i documenti si trovano presso la Scuola Media citata.

Chiede l'iscrizione al Corso di _____ LICEO CLASSICO

Corso di Lingua straniera prescelto: inglese francese

Allega i seguenti documenti:

- allegato A (*relativo alla scelta di avvalersi o meno dell'insegnamento della Religione*)
- allegato B (*solo per coloro che hanno scelto di non avvalersi dell'insegnamento della Religione*).

S'impegna – a conferma dell'iscrizione – a presentare tra il **26 giugno** e il **3 luglio 2010**:

- attestato di Licenza media;
- ricevuta del contributo interno di € 150,00
(*c.c.p. prestampato n. 19859107 intestato a Liceo Classico "D'Azeglio" di Torino*);
- 2 foto tessera;
- fotocopia del codice fiscale;
- fotocopia della Carta bianca.

RICHIESTE PARTICOLARI (*barrare le voci che interessano*) :

- E' interessato all'eventuale organizzazione dell'orario di lezione con il sabato libero.
- Richiede se possibile di essere inserito/a nella stessa classe con _____

(**N.B.** : indicare il nominativo di un/a solo/a compagno/a; si cercherà di tener conto delle richieste solo se reciproca)

Torino _____
(firma dell'Alunno/a) _____ (firma * di un Genitore/Tutore)

- *la firma ha valore di autocertificazione (Leggi 15/98 – 127/97 – 131/98) per tutti i dati anagrafici dichiarati nel retro della presente.*

Ai fini dell'iscrizione, in base alle norme sullo snellimento dell'attività amministrativa e consapevole delle responsabilità cui va incontro in caso di dichiarazione non corrispondente al vero, dichiara i seguenti dati:

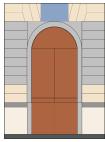

DATI ANAGRAFICI DELL'ALUNNO/A

COGNOME _____ NOME _____
nato/a a _____ (prov. _____) il _____
abitante a _____ CAP _____
cittadinanza _____ permesso di soggiorno _____
via/piazza/corso _____ n. _____
cod. fiscale _____; sottoposto a vaccinazioni obbligatorie: **O si** **O no**
TEL. domicilio: _____ Cell. per casi urgenti: _____

DATI ANAGRAFICI DEI FAMILIARI

PADRE: Cognome e nome _____
nato a _____ (_____) il _____
titolo di studio _____
professione _____

MADRE: Cognome e nome _____
nata a _____ (_____) il _____
titolo di studio _____
professione _____

ALTRI FAMILIARI: *cognome e nome* *luogo e data di nascita* *parentela*

INDIRIZZO del Padre / della Madre (se diverso da quello dell'Alunno/a):

**In caso di separazione e/o divorzio, indicare il nominativo del genitore affidatario:
_____ e consegnare copia della sentenza del tribunale.**

N.B. L'Istituto informa, ai sensi dell'art.10 della Legge n.675 del 31.12.96 recante "Tutela delle persone e di altri soggetti rispetto al trattamento dei dati personali", che i dati anagrafici acquisiti saranno utilizzati a esclusivo uso interno per le procedure scolastiche previste dalla Legge e che le altre informazioni saranno utilizzate, sempre ad esclusivo uso interno, per eventuale elaborazione informatica di dati statistici. Il Responsabile del trattamento dei dati è il Direttore dei servizi generali e amministrativi pro tempore.

Pertanto, ai sensi dell'art.13 della citata Legge, gli interessati possono omettere di comunicare solo i dati relativi al titolo di studio e alla professione.



ALLEGATO A

MODULO PER L'ESERCIZIO DEL DIRITTO DI SCEGLIERE SE AVVALERSI O NON AVVALERSI DELL'INSEGNAMENTO DELLA RELIGIONE CATTOLICA

ALUNNO/A _____

Premesso che lo Stato assicura l'insegnamento della Religione Cattolica nelle Scuole di ogni ordine e grado in conformità all'accordo che apporta modifiche al Concordato Lateranense (art. 9.2), il presente modulo costituisce richiesta all'autorità scolastica in ordine all'esercizio del diritto di scegliere se avvalersi o non avvalersi dell'insegnamento della Religione Cattolica.

O Scelta di avvalersi dell'insegnamento della Religione Cattolica

(N.B.: non compilare l'Allegato B)

O Scelta di non avvalersi dell'insegnamento della Religione cattolica

(N.B.: compilare l'Allegato B)

data _____ firma dell'Alunno/a _____

firma di un Genitore/Tutore o dell'alunno maggiorenne: _____

Art. 9 n. 2 dell'Accordo, con protocollo addizionale, tra la Repubblica Italiana e la Santa Sede, firmato il 18 febbraio 1984, ratificato con la legge 25 marzo 1985 n. 121, che apporta modificazioni al Concordato Lateranense dell'11 febbraio 1929:

"La Repubblica Italiana, riconoscendo il valore della cultura religiosa e tenendo conto che i principi del cattolicesimo fanno parte del patrimonio storico del popolo italiano, continuerà ad assicurare, nel quadro delle finalità della scuola, l'insegnamento della religione cattolica nelle scuole pubbliche non universitarie di ogni ordine e grado.

Nel rispetto della libertà di coscienza e della responsabilità educativa dei genitori, è garantito a ciascuno il diritto di scegliere se avvalersi o non avvalersi di detto insegnamento.

All'atto dell'iscrizione gli studenti eserciteranno tale diritto su richiesta dell'autorità scolastica senza che la loro scelta possa dar luogo ad alcuna forma di discriminazione".

-
- N.B.** - la scelta operata ha effetto per l'intero corso di studi;
- la scelta è revocabile su specifica richiesta negli anni successivi in fase di iscrizione;
- la scelta non è revocabile nel corso dell'a.s. (indipendentemente dalla collocazione oraria dell'ora di Religione nell'orario definitivo).

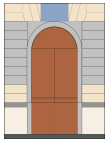

ALLEGATO B

(da compilarsi solo se non ci si avvale dell'insegnamento della Religione)

MODULO INTEGRATIVO PER LE SCELTE DEGLI ALUNNI CHE NON SI AVVALGONO DELL'INSEGNAMENTO DELLA RELIGIONE CATTOLICA

ALUNNO/A _____

O ATTIVITA' DI STUDIO INDIVIDUALE

N.B.: senza assistenza di Personale Docente

O USCITA DALLA SCUOLA

N.B.: l'uscita sarà consentita – per ragioni organizzative relative all'orario delle lezioni – dopo l'entrata in vigore dell'orario definitivo.

data _____ firma dell'Alunno/a _____

firma di un Genitore/Tutore o dell'alunno maggiorenne: _____

-
- N.B.** - la scelta operata ha effetto per l'intero corso di studi;
- la scelta è revocabile su specifica richiesta negli anni successivi in fase di iscrizione;
- la scelta non è revocabile nel corso dell'a.s. (indipendentemente dalla collocazione oraria dell'ora di Religione nell'orario definitivo)